

MODALARIO
P. 1° mod. 488



MINISTERO DELLE FINANZE

DIREZIONE GENERALE DEL CATASTO E DEI SERVIZI TECNICI ERARIALI

142 NUOVO CATASTO EDILIZIO URBANO

MOD. A (Nuovo Catasto Edilizio Urbano)

Lire
350

Planimetria dell'immobile situato nel Comune di PISA

Via TOSCANA 7

Ditta ISTITUTO AUTONOMO PER LE CASE POPOLARI DELLA PROV. DI PISA PER IL FABBRICATO

Allegata alla dichiarazione presentata all'Ufficio Tecnico Erariale di PISA E COMUNE DI PISA PER LAUREA

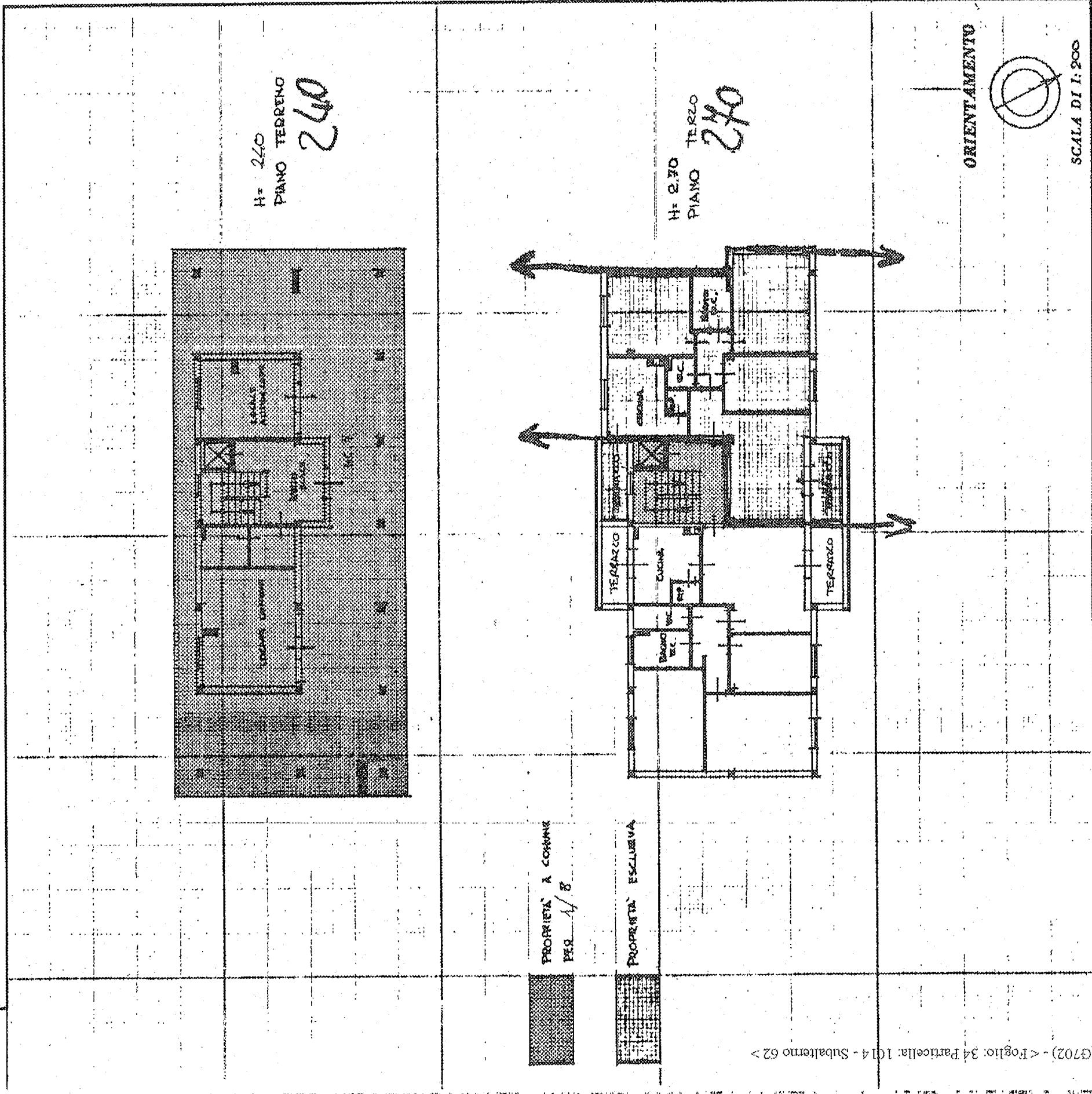

SPAZIO RISERVATO PER LE ANNOTAZIONI D'UFFICIO

DATA UFFICIO TECNICO ERARIALE
PISA / 1422
PROT. N° Mod. 97 n. 29 GIU. 1995
In data Busta n. 1014

34
1014
62

Compilata dal GEOM. STEFANO AGATI

(Titolo, nome e cognome del tecnico)

Iscritto all'Albo dei DIPENDENTI A.T.E.S. della Provincia di PISA

DATA 29/10/92

Firma: